

หนังสือเวียนอิเล็กทรอนิกส์

http://ccapp.swu.ac.th/DocFlow

ระบบหนังสือเวียนอิเล็กทรอนิกส์จะแสดงหนังสือเวียนทั้งหมดที่ทางหน่วยงานเป็นผู้ส่งผ่านทางระบบ และเมื่อ click ที่ชื่อเรื่องของหนังสือเวียนจะเปิดเอกสารเป็น PDF File ซึ่งจะบอกรายละเอียดทั้งหมดของเอกสารแนบของหนังสือเวียนฉบับนั้น โดยถ้าเครื่องใดไม่สามารถเปิด File เอกสารดังกล่าวได้ให้ทำการ Download Acrobat Reader และทำการติดตั้งที่เครื่องให้เรียบร้อยก่อน ระบบนี้แบ่งหน้าแสดงข้อมูลออกเป็น

1. **หน้าแรก** จะแสดงรายการหนังสือเวียนประจำวันที่ทางหน่วยงานส่งมาในวันนั้น โดยจะแสดงเลขที่หนังสือ , ชื่อเรื่องหนังสือ , ประเภทหนังสือ , หน่วยงานที่ เป็นผู้ส่งหนังสือ

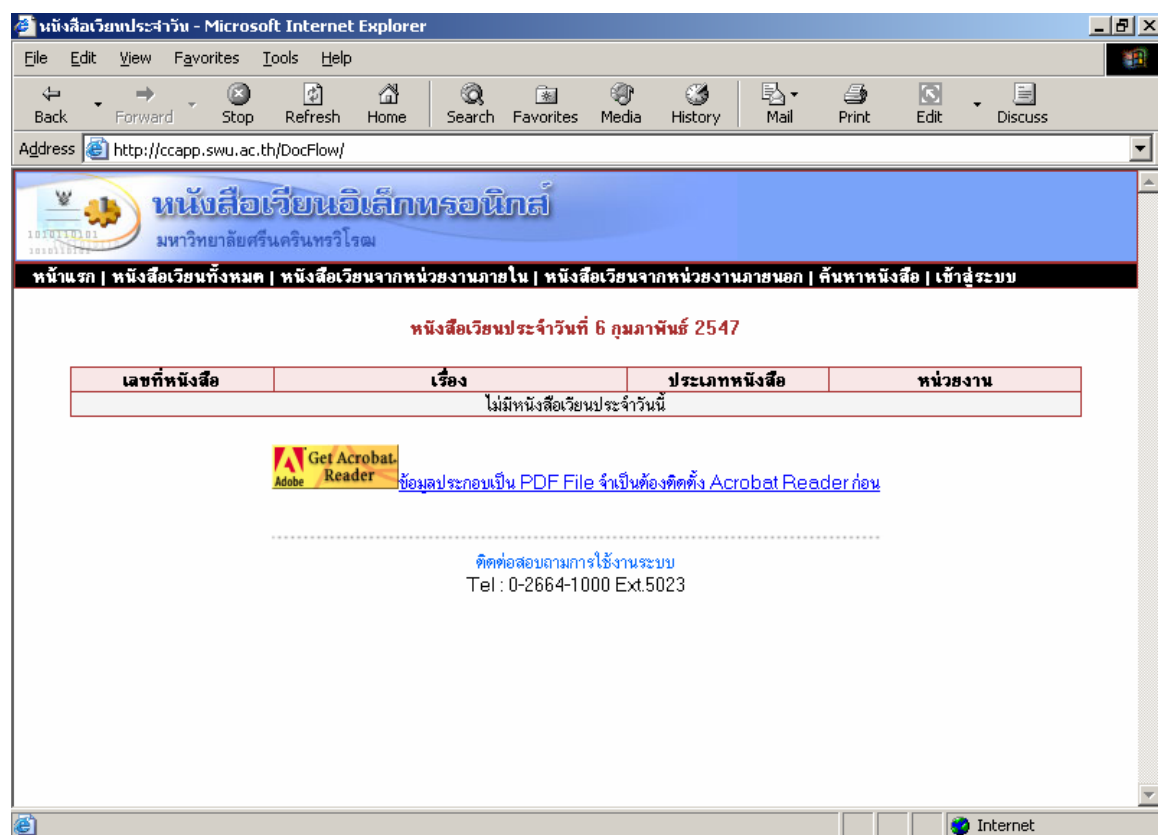

2. **หนังสือเวียนทั้งหมด** จะแสดงรายการหนังสือเวียนทั้งหมดที่ส่งผ่านระบบ โดยจะแสดงเลขที่หนังสือ , หน่วยงานที่ เป็นผู้ส่งหนังสือ , วันที่ส่งหนังสือ , ชื่อเรื่องหนังสือ , ประเภทหนังสือ

หน้าแรก | หนังสือเวียนทั้งหมด | หนังสือเวียนจากหน่วยงานภายใน | หนังสือเวียนจากหน่วยงานภายนอก | ค้นหาหนังสือ | เข้าสู่ระบบ

หนังสือเวียนจากหน่วยงาน

เลขที่หนังสือ	หน่วยงาน	วันที่	เรื่อง	ประเภทหนังสือ
ศธ 0519.1.02/ว 4	กองกลาง	4 ก.พ. 2547	สรุปข่าวรายวัน ประจำวันที่ 4 ก.พ. 2547	ทั่วไป
ศธ 0519.1.02/ว 3	กองกลาง	4 ก.พ. 2547	การใช้โน้ตบุ๊กเงินของบริษัททั่วไปเป็นหลักฐานประกอบการจ่าย	ทั่วไป
ศธ 0519.1.02/ว 2	กองกลาง	22 ม.ค. 2547	การยกเลิกค่าธรรมเนียมในการคืนตัวเปลี่ยนตัวโดยสารเครื่องปั้นและอิไฟ	ทั่วไป
ศธ 0519.1.02/ว 1	กองกลาง	22 ม.ค. 2547	ลดหย่อนค่าธรรมเนียมสมาคมผู้ปกครองและครู	ทั่วไป

1

3. หนังสือเวียนจากหน่วยงานภายใน จะแสดงรายการหนังสือเวียนทั้งหมดที่ออกโดยหน่วยงานภายใน มหาวิทยาลัยเอง โดยจะแสดงเลขที่หนังสือ , หน่วยงานที่เป็นผู้ส่งหนังสือ , วันที่ส่งหนังสือ , ชื่อเรื่องหนังสือ , ประเภทหนังสือ

หน้าแรก | หนังสือเวียนทั้งหมด | หนังสือเวียนจากหน่วยงานภายใน | หนังสือเวียนจากหน่วยงานภายนอก | ค้นหาหนังสือ | เข้าสู่ระบบ

หนังสือเวียนจากหน่วยงานภายใน

เลขที่หนังสือ	หน่วยงาน	วันที่	เรื่อง	ประเภทหนังสือ
ไม่มีข้อมูลหนังสือเวียนภายใน				

4. หนังสือเวียนจากหน่วยงานภายนอก จะแสดงรายการหนังสือเวียนทั้งหมดที่ส่งมาจากหน่วยงานภายนอก เพื่อให้เวียนภายในมหาวิทยาลัย โดยจะแสดงเลขที่หนังสือ , หน่วยงานภายในที่เป็นผู้ส่งหนังสือ , วันที่ส่งหนังสือ , ชื่อเรื่องหนังสือ , ชื่อหน่วยงานภายนอก , เลขที่หนังสือของหน่วยงานภายนอก

เลขที่หนังสือ	หน่วยงาน	วันที่	เรื่อง	หน่วยงานภายนอก	เลขที่หนังสือ
ศธ 0519.1.02/ว 4	กองกลาง	4 ก.พ. 2547	สรุปข่าวรายวัน ประจำวันที่ 4 ก.พ. 2547	กระทรวงศึกษาธิการ	-
ศธ 0519.1.02/ว 3	กองกลาง	4 ก.พ. 2547	การใช้ใบเสร็จรับเงินของบริษัททัวร์ เป็นหลักฐานประกอบการจ่าย	กรมบัญชีกลาง	กค 0409.7/ว 25
ศธ 0519.1.02/ว 2	กองกลาง	22 ม.ค. 2547	การเบิกค่าธรรมเนียมในการคืนตัว เปลี่ยนตัวโดยสายเคเบิลและรถไฟ	กระทรวงการคลัง	กค 0409.7/ว 40842
ศธ 0519.1.02/ว 1	กองกลาง	22 ม.ค. 2547	ลดหย่อนค่าธรรมเนียมสมาชิกผู้ปกครองและครู	หน่วยงานอิสระ	004/2547

1

5. ค้นหาหนังสือ สามารถเลือกค้นหาหนังสือเวียนได้จาก หน่วยงานหลัก , หน่วยงานย่อย , ประเภทหนังสือเวียน , ช่วงเวลาที่ออกหนังสือเวียน ซึ่งสามารถเลือกโดยระบุบางส่วน หรือทั้งหมดก็ได้

DocFlow - Microsoft Internet Explorer

Address: http://ccapp.swu.ac.th/DocFlow/frm_advsearch.asp

หนังสือเวียนอิเล็กทรอนิกส์
มหาวิทยาลัยศรีนครินทรวิโรฒ

หน้าแรก | หนังสือเวียนทั้งหมด | หนังสือเวียนจากหน่วยงานภายใน | หนังสือเวียนจากหน่วยงานภายนอก | ค้นหาหนังสือ | เข้าสู่ระบบ

ค้นหาข้อมูลหนังสือเวียน

หน่วยงานหลัก:	-- SELECT --
หน่วยงานย่อย:	-- SELECT --
ประเภทหนังสือเวียน:	-- SELECT --
ช่วงเวลาออกหนังสือ:	วันที่: [] เดือน: [] ปี: []
ถึงวันที่:	[] เดือน: [] ปี: []

Submit

การเข้าสู่ระบบเฉพาะเจ้าหน้าที่ ซึ่งเป็นผู้ได้รับมอบหมายในการส่งหนังสือเวียนของแต่ละหน่วยงาน โดยในการ Login จะใช้ Buasri ID ในการเข้าสู่ระบบเท่านั้น

DocFlow - Microsoft Internet Explorer

Address: http://ccapp.swu.ac.th/DocFlow/login.asp

หนังสือเวียนอิเล็กทรอนิกส์
มหาวิทยาลัยศรีนครินทรวิโรฒ

หน้าแรก | หนังสือเวียนทั้งหมด | หนังสือเวียนจากหน่วยงานภายใน | หนังสือเวียนจากหน่วยงานภายนอก | ค้นหาหนังสือ | เข้าสู่ระบบ

Login

Username: []

Password: []

Submit Reset

Please enter the password

การนำหนังสือเวียนเข้าสู่ระบบ หลังจาก Login ผ่านจะพบกับหน้าสำหรับการบันทึกข้อมูลหนังสือเวียน
ขั้นตอนการนำหนังสือเวียนเข้าสู่ระบบ

1. เจ้าหน้าที่ต้องทำการเลือกเลขที่หนังสือเวียนของหน่วยงานตนเอง
2. เลือกประเภทหน่วยงาน
 - หน่วยงานภายใน
 - หน่วยงานภายนอก
3. เลือกประเภทหนังสือเวียน
 - ทั่วไป
 - ประกาศ
 - คำสั่ง
 - ระเบียบ
 - ข้อบังคับ
4. กด Submit

DocFlow - Microsoft Internet Explorer

File Edit View Favorites Tools Help

Back Forward Stop Refresh Home Search Favorites Media History Mail Print Edit Discuss

Address http://ccapp.swu.ac.th/DocFlow/frn_type.asp

บันทึกข้อมูลหนังสือเวียน

เลขที่หนังสือ:	ศธ 0519.14
ประเภทหน่วยงาน:	หน่วยงานภายใน
ประเภทหนังสือเวียน:	ทั่วไป

Submit Reset

Edit

Logout ออกจากระบบ

Done Internet

กรณีเลือกประเภทหน่วยงานเป็นหน่วยงานภายใน ระบบจะทำการดึงเลขที่หนังสือเวียนขึ้นมาให้ ส่วนตัว
เจ้าหน้าที่ต้องระบุรายละเอียดหัวข้อชื่อเรื่องหนังสือ และทำการเลือก PDF File เพื่อเป็นเอกสารแนบ

บันทึกข้อมูลหนังสือเวียนจากหน่วยงานภายใน

เลขที่หนังสือ:	ศธ 0519.14 /ว 1
รายละเอียด:	
File:	Browse...
วันที่ออกหนังสือ:	วัน 6 เดือน กุมภาพันธ์ ปี 2547

Submit Reset

← ย้อนกลับ

🔒 ออกจากระบบ

กรณีเลือกประเภทหน่วยงานเป็นหน่วยงานภายนอก ระบบจะทำการดึงเลขที่หนังสือเวียนขึ้นมาให้ ส่วนตัวเจ้าหน้าที่ต้องเลือกหน่วยงานภายนอกที่ให้เวียนหนังสือ ระบุเลขที่หนังสือของหน่วยงานภายนอก ระบุรายละเอียดหัวข้อชื่อเรื่องหนังสือ และทำการเลือก PDF File เพื่อเป็นเอกสารแนบ

บันทึกข้อมูลหนังสือเวียนจากหน่วยงานภายนอก

เลขที่หนังสือ:	ศธ 0519.14 /ว 1
หน่วยงานภายนอก:	กระทรวงศึกษาธิการ
เลขที่หนังสือจากหน่วยงานภายนอก:	
รายละเอียด:	
File:	Browse...
วันที่ออกหนังสือ:	วัน 6 เดือน กุมภาพันธ์ ปี 2547

Submit Reset

← ย้อนกลับ

🔒 ออกจากระบบ